

**OBECNÍ ÚŘAD BÍLOVICE**

odbor výstavby a územního plánování

Bílovice 70, PSČ 687 12

Č.j.: 215/2010/U
 Vyřizuje: Ing. Marcela Uherková
 Telefon: 572 587 186
 Fax: 572 587 188
 E-mail: su-vedouci@bilovice.cz

Bílovice, dne 1.6.2010

**VÝZVA K ÚČASTI na jednání**

687 12 Kněžpole dne 24.5.2010 podali na stavební úřad Bílovice žádost o prošetření postupu obecního úřadu Kněžpole ve věci budování chodníku u rodinného domu čp. 166 v Kněžpoli.

Obecní úřad Bílovice, odbor výstavby a územního plánování, jako stavební úřad příslušný podle § 13 odst. 1 písm. g) zákona č. 183/2006 Sb., o územním plánování a stavebním řádu (stavební zákon), ve znění pozdějších předpisů (dále jen "stavební zákon"), **v y z ý v á** podle stavebního zákona k účasti na místním šetření a současně podle § 49 odst. 1 správního řádu nařizuje ústní jednání na den **11.6.2010 v 10 hodin** se schůzkou pozvaných na **obecním úřadu v Kněžpoli**.

Poučení:

Stavební úřad může podle stavebního zákona uložit pořádkovou pokutu do 50 000 Kč tomu, kdo závažným způsobem ztěžuje provedení prohlídky tím, že:

- znemožňuje oprávněné úřední osobě nebo osobě jí přizvané vstup na svůj pozemek nebo stavbu
- nezúčastní se na výzvu kontrolní prohlídky, ač je k tomu podle tohoto zákona povinen.

Ing. Marcela Uherková
vedoucí odboru výstavby a územního plánování

otisk úředního razítka

Obdrží:

Kněžpole č.p. 687 12 Bílovice u Uherského Hradiště
 Kněžpole č.p. 687 12 Bílovice u Uherského Hradiště
 Obec Kněžpole, IDDS: fngbdmc

KOVOP, spol. s r.o. - Pavlica Pavel, Kněžpole č.e. 110, 687 12 Bílovice u Uherského Hradiště



OBECNÍ ÚŘAD BÍLOVICE

odbor výstavby a územního plánování
Bílovice 70, PSČ 687 12

Č.j.: 215/2010/U
Vyřizuje: Ing. Marcela Uherková
Telefon: 572 587 186
Fax: 572 587 188
E-mail: su-vedouci@bilovice.cz

Bílovice, dne 11.6.2010

PROTOKOL

Protokol o úkonu, který provedl Obecní úřad Bílovice, odbor výstavby a územního plánování ve věci

Žádosti o prošetření postupu obecního úřadu Kněžpole ve věci budování chodníku u RD čp. 166 v Kněžpole na pozemku st. p. 234 v katastrálním území Kněžpole u Uherského Hradiště v řízení zahájeném na žádost, kterou dne 24.5.2010 podal(a)

....., 687 12 Kněžpole
....., 687 12 Kněžpole

Úkon byl zahájen v^{10⁰⁰}..... hodin dne 11.6.2010.

Přítomni:

....., 687 12 Kněžpole
....., 687 12 Kněžpole
Obec Kněžpole, zastoupena starostou Gajdošíkem, 687 12 Kněžpole
KOVOP, spol. s r.o. - Pavlica Pavel, 687 12 Kněžpole 110
Stavební úřad Ing. Uherková Marcela

} přítomni

Průběh úkonu:

Na druhém jednání bylo dohodeno následující:
Obec Kněžpole na vlastní náklady provede
vytýčení hranice, a to do 14 dní. Poté
bude ošetřeno ^{telefonicky} ~~jednáním~~, kde budou
řešeny otázky související s vytyčenou
hranicí.
Obec dále sdělila komunitám, aby
na komunitách neorganizovaly žádné rozdíly.

166 Km

↳ bodu č. 3

Zápis
z jednání ohledně postupu Obecního úřadu Kněžpole ve věci budování
chodníku u RD čp. 166 v obci Kněžpole, konaného dne.....

Přítomni: Zdeněk Gajdošík – Obec Kněžpole
Aleš Podškubka, Kněžpole 687 12
Jana Kolomazníková, Kněžpole 687 12

Úkoly z minulého jednání:

Vytýčení hranice: - provedeno, protokoly všem zúčastněným předány. Zbývá podat žádost na katastr. Bude podána do 11.10.2010

Dořešení odvodnění komunikace – řeší se způsob odvodnění.
Termín provedení: do 30.10.2010

Podpisy přítomných:

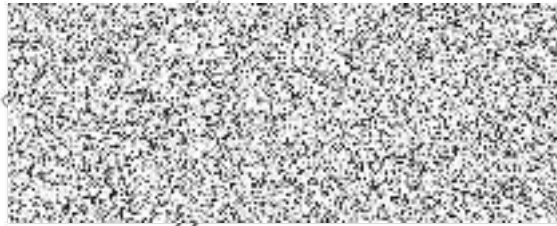

Zapsal: Zdeněk Gajdošík

**SOUHLASNÉ PROHLÁŠENÍ
O SHODĚ NA PRŮBĚHU HRANIC POZEMKŮ**

K bodu č. 3
OBECNÍ ÚŘAD KNĚŽPOLE
 Došlo 29. 6. 2010
 Č.j.: 911/2010

Vlastníci nebo oprávnění z dalších práv k sousedícím pozemkům (dále jen „vlastníci“):

jméno, popřípadě jména, a příjmení fyzické osoby nebo název právnické osoby	adresa místa trvalého pobytu nebo adresa sídla	rodné číslo fyzické osoby nebo identifikační číslo právnické osoby	pozemek p.č. počet listů/příloh: 1/5
[redacted]	[redacted]	[redacted]	st. 234, 1782/70, 2975, 1782/68
[redacted]	[redacted]	[redacted]	st. 234, 1782/70, 2975, 1782/68
[redacted]	[redacted]	[redacted]	1782/67
Obec Kněžpole	Kněžpole <i>Bydvošticko</i>	[redacted]	1782/52, 1782/59

prohlašují, že se shodli na průběhu hranice, popřípadě její části, mezi pozemky:

parcelní číslo	v kat. území	procházející po bodech číslo
st. 234, 1782/52, 1782/59	Kněžpole u Uh. Hrad.	1
st. 234, 1782/70, 1782/52	Kněžpole u Uh. Hrad.	2
1782/70, 2975, 1782/52	Kněžpole u Uh. Hrad.	3
2975, 1782/68, 1782/52	Kněžpole u Uh. Hrad.	4
1782/68, 1782/67, 1782/52	Kněžpole u Uh. Hrad.	487-3617 = 5

tak, jak byly tyto hranice dne 30. června 2010 v terénu označeny a zaměřeny firmou Ing. Jan Pohunek, Geodetická kancelář, Na Splávku 1182, Uherské Hradiště

Zjištěný průběh hranic, na kterém se vlastníci shodli, je vyznačen v dokumentaci o vytyčení v ZPMZ č. 503-49/2010

Na základě tohoto souhlasného prohlášení, jehož neoddělitelnou součástí bude geometrický plán pro průběh vytyčené nebo vlastníky upřesněné hranice pozemků, budou do katastru nemovitostí zapsána zpřesněná geometrická a polohová určení pozemků popřípadě i jim odpovídající zpřesněné výměry parcel.

Vlastníci sousedících pozemků prohlašují, že tyto hranice nebyly jimi měněny, nejsou sporné a je jejich vůlí, aby tak, jak byly zaměřeny, byly evidovány v katastru nemovitostí a nadále jimi respektovány.

V Kněžpoli dne: 30. června 2010

Podpisy vlastníků:

Vlastník	Podpis	Totožnost vlastníků byla zjištěna na základě *)
[redacted]	[redacted]	[redacted]
[redacted]	[redacted]	[redacted]
[redacted]	[redacted]	[redacted]
Za Obec Kněžpole	[redacted]	[redacted]

*) Vyplní úředně oprávněný zeměměřický inženýr, pokud níže potvrzuje, že na místě zjistil totožnost vlastníků.

Úředně oprávněný zeměměřický inženýr, který ověřuje příslušný geometrický plán, potvrzuje, že podle výše uvedených dokladů zjistil totožnost vlastníků pozemků, u kterých dochází ke zpřesnění geometrického a polohového určení.

Číslo ověření výsledku zeměměřické činnosti: 90/2010

Dne: 30. června 2010

Náležitosti a přesnosti odpovídá
právním předpisům

Ing. Jan Pohunek

S. Phe

Ing. Jan POHUNEK
 Geodetická kancelář
 Na Splávku 1182
 686 01 Uherské Hradiště
 Tel.: 0632 - 55 42 51



VÝKAZ DOSAVADNÍHO A NOVÉHO STAVU ÚDAJŮ KATASTRU NEMOVITOSTÍ

Dosavadní stav			Nový stav											
Označení pozemku parc. číslem	Výměra parcely		Druh pozemku Způsob využití	Označení pozemku parc. číslem	Výměra parcely		Druh pozemku Způsob využití	Typ stavby Způsob využití	Způs. určení výměr	Porovnání se stavem evidence právních vztahů				
	ha	m ²			ha	m ²				Díl přechází z pozemku označeného v katastru nemovitostí	dřívější poz. evidenci	Číslo listu vlastnictví	Výměra dílu	
												ha	m ²	
1782/52	28	17	ostat. pl. ostat. kom.	1782/52	28	17	ostat. pl. ostat. kom.		0	1782/52	1	28	17	celá
1782/59	12	65	ostat. pl. ostat. kom.	1782/59	12	65	ostat. pl. ostat. kom.		0	1782/59	1	12	65	celá
1782/67	2	70	ostat. pl. neplodná p.	1782/67	2	70	ostat. pl. neplodná p.		0	1782/67	137	2	70	celá
1782/68	1	77	zahrada	1782/68	1	77	zahrada		0	1782/68	397	1	77	celá
1782/70	2	65	travní p. ostat. pl.	1782/70	2	65	travní p. ostat. pl.		0	1782/70	397	2	65	celá
2975	1	11	jiná plocha	2975	1	11	jiná plocha		0	2975	397	1	11	celá
st.234	2	82	zast. pl.	st.234	2	82	zast. pl.	č.p. rod.dům	0	st.234	397	2	82	celá
	51	87			51	87								

Výkaz údajů o bonitovaných půdně ekologických jednotkách (BPEJ) k parcelám nového stavu

Parcelní číslo podle katastru nemovitostí		Kód BPEJ	Výměra		BPEJ na dílu parcely	Parcelní číslo podle katastru nemovitostí		Kód BPEJ	Výměra		BPEJ na dílu parcely
zjednodušené evidence	ha		m ²	ha		m ²	zjednodušené evidence		ha	m ²	
1782/68		35900	1	77	1782/68						
1782/70		35900	2	65	1782/70						

Dělit nebo scelovat pozemky lze jen na základě územního rozhodnutí, pokud podmínky pro ně nejsou stanoveny jiným rozhodnutím nebo opatřením.

<p>GEOMETRICKÝ PLÁN pro průběh vytyčené hranice pozemků</p> <p>Vyhotovil: Ing. Jan Pohunek Geodetická kancelář Na Splávku 1182, Uherské Hradiště</p> <p>Číslo plánu: 503 - 49/2010</p> <p>Okres: Uherské Hradiště</p> <p>Obec: Kněžpole</p> <p>Katastrální území: Kněžpole u Uherského Hradiště</p> <p>Mapový list: KMD</p> <p>Kód způsobu určení výměr je určen podle §77 odst. 2 vyhlášky č. 26/2007 Sb.</p> <p>Dosavadním vlastním pozemků byla poskytnuta možnost seznámit se v terénu s průběhem navrhovaných nových hranic, které byly označeny předepsaným způsobem:</p> <p>zabeton. železnými trubkami, sloupkem plotu</p>	<p>Náležitostmi a přesností odpovídá právním předpisům.</p>  <p>Geometrický plán ověřil úředně oprávněný zeměměřický inženýr:</p> <p>Ing. Jan Pohunek</p> <p>Dne 30.6.2010 Číslo 90/2010</p> <p>Úředně oprávněný zeměměřický inženýr odpovídá za odbornou úroveň geometrického plánu za dosažení předepsané přesnosti a za správnost a úplnost náležitostí podle právních předpisů.</p>	<p>Katastrální úřad, katastrální pracoviště souhlasí s očíslováním parcel.</p>  <p>v z. Stanislav Jahoda</p> <p>Souhlas katastrálního úřadu, katastrálního pracoviště potvrzil:</p> <p>Ing. Stanislav Jahoda</p> <p>Dne -6. 08. 2010 Číslo 638/2010-44</p> <p>Jeden výtisk geometrického plánu a předepsané přílohy jsou uloženy u katastrálního úřadu, katastrálního pracoviště.</p>
---	---	--



Seznam souřadnic (S-JTSK)

Číslo bodu Souřadnice pro zápis do KN

	Y	X	Kód kv.	Poznámka
436-358	533530.70	1178202.96	8	roh domu
487-3345	533550.91	1178204.39	8	
487-3478	533539.85	1178182.06	8	
1	533545.84	1178199.88	3	zabet. zel. trubka
2	533540.84	1178181.82	3	zabet. zel. trubka
3	533536.09	1178164.68	3	zabet. zel. trubka
4	533531.83	1178149.33	3	zabet. zel. trubka
5	533528.40	1178136.95	3	sloupek plotu